

**PKP SZYBKĄ KOLEJ MIEJSKA  
W TRÓJMIEŚCIE SP. Z O.O.  
UL. MORSKA 350 A  
81-002 GDYNIA  
TEL. : (0-58) 721-28-69  
FAX : (0-58) 721-29-66**

**ZNAK: SKMMS-ZP/N/22/10 CZERWIEC 2010 ROK  
SPECYFIKACJA ISTOTNYCH WARUNKÓW  
ZAMÓWIENIA**

**ZATWIERDZONA PRZEZ: Zarząd PKP Szybka Kolej Miejska w  
Trójmieście sp. z o.o.**

**DNIA : 10 czerwca 2010 roku**

***dotyczy: przetargu nieograniczonego na sukcesywne dostawy odzieży  
identyfikacyjnej oraz odzieży identyfikacyjnej szytej na miarę dla PKP  
Szybka Kolej Miejska w Trójmieście Sp. z o.o. - znak: SKMMS –ZP/N/22/10***

***UWAGA: Niniejsze postępowanie prowadzone jest w oparciu o przepisy  
Regulaminu udzielania przez PKP Szybka Kolej Miejska w Trójmieście Sp. z o.o.  
zamówień sektorowych podprogowych na roboty budowlane, dostawy i usługi, o  
których mowa w Art. 132 ustawy prawo zamówień publicznych (tj. Dz. U. z dnia 9  
lutego 2004 r. Nr 19 poz. 177 z późn. zm.)\****

***\*Przedmiotowy regulamin znajduje się na stronie: [www.skm.pkp.pl](http://www.skm.pkp.pl)***

## **I. STRONY ZAMÓWIENIA PUBLICZNEGO.**

### **1.1 Zamawiający:**

Zamawiającym w postępowaniu o udzielenie zamówienia publicznego jest:

PKP SZYBKA KOLEJ MIEJSKA W TRÓJMIEŚCIE Sp. z o.o.  
ul. Morska 350 a,  
81-002 Gdynia

zarejestrowana w rejestrze przedsiębiorców prowadzonym przez Sąd Rejonowy dla miasta Gdańska, VIII Wydział Gospodarczy Krajowego Rejestru Sądowego pod numerem KRS 0000076705, NIP 958-13-70-512,

Regon 192488478,

Kapitał Zakładowy 54 053 000,00 zł

### **1.2 Wykonawcy:**

O udzielenie niniejszego zamówienia publicznego mogą ubiegać się Wykonawcy spełniający warunki określone w § 11 ust.1 Regulaminu udzielania przez PKP Szybka Kolej Miejska w Trójmieście Sp. z o.o. zamówień sektorowych podprogowych na roboty budowlane, dostawy i usługi, o których mowa w Art. 132 ustawy prawo zamówień publicznych (tj. Dz. U. z 2007 r. Nr 223 poz. 1655 oraz z 2008 r. Nr 171 poz. 1058) oraz w niniejszej Specyfikacji Istotnych Warunków Zamówienia.

## **II. SPOSÓB PRZYGOTOWANIA OFERTY**

**2.1** Ofertę należy przedstawić zgodnie z wymaganiami określonymi w Specyfikacji Istotnych Warunków Zamówienia (zwanymi dalej: SIWZ).

**2.2** Wszelkie koszty związane z przygotowaniem i złożeniem oferty ponoszą wykonawcy.

**2.3** Oferta musi być sporządzona w języku polskim, z zachowaniem formy pisemnej pod rygorem nieważności oraz podpisana przez osobę upoważnioną do reprezentowania firmy na zewnątrz.

**2.4** Ofertę - wraz ze wszystkimi załącznikami - należy umieścić w zamkniętej kopercie, opatrzonej następującymi napisami:

**Oferta - przetarg nieograniczony – odzież**

**znak: SKMMS– ZP/N/22/10**

**dane wykonawcy ( nazwa i siedziba),**

**NIE OTWIERAĆ PRZED: 17 CZERWCA ROKU GODZ. 10:00**

Zamknięcie koperty powinno wykluczać możliwość przypadkowego jej otwarcia.

**UWAGA: Wykonawca może złożyć tylko jedną ofertę.**

**Zamawiający dopuszcza złożenie oferty częściowej obejmującej całość grupy asortymentowej.**

**Niedopuszczalne jest składanie ofert wariantowych. Zamawiający dopuszcza możliwość udzielenia zamówień uzupełniających w wysokości 20 % zamówienia podstawowego.**

**2.5** Wykonawca jest zobowiązany dołączyć do oferty następujące dokumenty stanowiące potwierdzenie spełniania niżej wymienionych warunków:

Lp.	Warunek	Potwierdzenie spełniania warunku
1.	Wykonawca musi być uprawniony do występowania w obrocie prawnym zgodnie z wymaganiami ustawowymi.	<u><b>Aktualny</b></u> odpis z właściwego rejestru albo aktualne zaświadczenie o wpisie do ewidencji działalności gospodarczej
2.	W przypadku podmiotów występujących wspólnie -	Pełnomocnictwo sygnatariusza
3.	Wykonawca musi spełniać wymagania określone w § 11 ust.1 Regulaminu udzielania przez PKP Szybka Kolej Miejska w Trójmieście Sp. z o.o. zamówień sektorowych podprogowych na roboty budowlane, dostawy i usługi, o których mowa w Art. 132 ustawy prawo zamówień publicznych (tj. Dz. U. z 2007 r. Nr 223 poz. 1655 oraz z 2008 r. Nr 171 poz. 1058)	Pisemne oświadczenie wykonawcy potwierdzające spełnianie tego warunku- na załączniku numer 4 do SIWZ

4.	Wypełniony Formularz oferty	Na załączniku numer 2 do SIWZ
5.	Wypełniony Formularz cenowy	Na załączniku numer 5 do SIWZ
6.	Wypełniony protokół z przekazania testerów	Na załączniku numer 6 do SIWZ
7.	Testery asortymentu, którego dotyczy oferta	Dołączenie testerów asortymentu, którego dotyczy oferta
8.	Wypełniony Formularz oceny jakości	Na załączniku numer 7 do SIWZ

### **UWAGA:**

1/ Oferta wraz ze wszystkimi załącznikami musi być podpisana przez osobę upoważnioną do reprezentowania firmy na zewnątrz i składania oświadczeń w jej imieniu (wymienioną w dokumencie stwierdzającym prawo do występowania w obrocie prawnym lub upoważnioną przez osobę w tym dokumencie wymienioną)

2/ Każdy z wykonawców jest zobowiązany złożyć wymagane w SIWZ dokumenty w jednej z następujących form:

a/ oryginały

b/ kserokopie - poświadczone za zgodność z oryginałem przez wykonawcę

3/ dot. poz.1 ( tabela - pkt.2.5)

**Aktualny odpis z właściwego rejestru albo aktualne zaświadczenie o wpisie do ewidencji działalności gospodarczej - wystawiony nie wcześniej niż 6 miesięcy przed upływem terminu składania ofert**

4/ Informacje składane w trakcie niniejszego postępowania stanowiące tajemnicę przedsiębiorstwa w rozumieniu przepisów ustawy o zwalczaniu nieuczciwej konkurencji, co do których wykonawca zastrzega, że nie mogą być udostępniane innym uczestnikom postępowania, muszą być opatrzone klauzulą: " NIE UDOSTĘPNIAC INNYM UCZESTNIKOM POSTĘPOWANIA. INFORMACJE STANOWIĄ TAJEMNICĘ PRZEDSIĘBIORSTWA W ROZUMIENIU PRZEPISÓW USTAWY O ZWALCZANIU NIEUCZCIWEJ KONKURENCJI " i załączone jako odrębna część nie złączona z ofertą w sposób trwały.

2.6 Wszelkie poprawki lub zmiany w tekście oferty muszą być parafowane przez osobę podpisującą ofertę.

### **III.USZCZEGÓŁOWIENIE PRZEDMIOTU ZAMÓWIENIA I OBOWIĄZKÓW DOSTAWCY**

#### **3.1 Określenie przedmiotu zamówienia.**

3.1.1 Przedmiotem niniejszego postępowania są sukcesywne dostawy odzieży identyfikacyjnej oraz odzieży identyfikacyjnej szytej na miarę do PKP Szybka Kolej Miejska w Trójmieście Sp. z o.o. z siedzibą w Gdyni

**Oznaczenie wg CPV:**

**18110000-3 odzież branżowa**

**GRUPA nr 1 – Koszule mundurowe**

L.p.	Rodzaj odzieży	Ilość
1	Koszula biała damska z krótkim rękawem (skład 45% bawełny, 55% elany)	50
2	Koszula biała damska z długim rękawem (skład 45% bawełny, 55% elany)	36
3	Koszula biała męska z krótkim rękawem (skład 45% bawełny, 55% elany)	300
4	Koszula biała męska z długim rękawem (skład 45% bawełny, 55% elany)	151
5	Koszula mundurowa biała z elanobawełny rękaw z emblematem - wzór emblematu stanowi załącznik nr 1 (skład 45% bawełny, 55% elany) z pagonami w kolorze białym zapiętymi na guziki, dwie kieszenie przednie z podwiniętą plisą, patki zapinane na guziki. Nad lewą kieszenią wszyty napis haftowany żółtą nitką „SOK SKM”.	17

**GRUPA nr 2 - Kurtki ocieplane**

L.p.	Rodzaj odzieży	Ilość
1	Kurtka ocieplana wodoodporna typu Moleskin w kolorze czarnym (bez naszywek) - na podszewce z dopinaną podpinką - wykonaną z lekkiej włókniny puszystej lateksowanej dwustronnie pikowanej w kolorze czarnym, wykończonej taśmą do lamowania. Z przodu zapinana na zamek błyskawiczny. Kieszenie boczne skośno-listewkowe, dołem doszyta zapinka. Wykroj szyć wykończony kapturem, doszytym na stałe, wiązany pod szyję i zapinanym na guzik. Środek przodu kaptura zapinany na zamek błyskawiczny i "napę", który po rozpięciu tworzy kołnierz. Do kaptura dopinana futrzana podpinka o masie nie mniej niż 539g/m <sup>2</sup> , wysokość runa 10 mm, z lewej strony doszyta patka dekoltu z tkaniny i sztucznego futra takiego jak w kapturze. Rękaw dwuczęściowy, dołem wykończony gumą. Dół kurtki po bokach ściągnięty gumą. W lewej stronie podszewki wykonana kieszeń wewnętrzna zapinana na guzik.	100

**GRUPA nr 3– Odzież identyfikacyjna**

L.p.	Rodzaj odzieży	Ilość
1	Marynarka damska z gabardyny, kolor ciemny granat wg zał. wzoru nr 3 ( załącznik nr 1 do niniejszej Specyfikacji Istotnych Warunków Zamówienia)	35
2	Marynarka męska z gabardyny, kolor ciemny granat wg zał. wzoru nr 1 ( załącznik nr 1 do niniejszej Specyfikacji Istotnych Warunków Zamówienia)	135
3	Spódnica z gabardyny w kolorze ciemny granat wg zał. wzoru nr 4 ( załącznik nr 1 do niniejszej Specyfikacji Istotnych Warunków Zamówienia)	44
4	Spodnie damskie z gabardyny w kolorze ciemny granat wg zał. wzoru nr 6 ( załącznik nr 1 do niniejszej Specyfikacji Warunków Zamówienia )	17
5	Spodnie męskie LETNIE z gabardyny w kolorze ciemny granat wg zał. wzoru nr 2 A( załącznik nr 1 do niniejszej Specyfikacji Warunków Zamówienia )	231
6	Spodnie męskie z gabardyny w kolorze ciemny granat wg zał. wzoru nr 2 ( załącznik nr 1 do niniejszej Specyfikacji Warunków Zamówienia )	22
7	Bezrękawnik damski z gabardyny w kolorze ciemny granat wg zał. wzoru nr 5 ( załącznik nr 1 do niniejszej Specyfikacji Istotnych Warunków Zamówienia)	19
8	Bezrękawnik męski z gabardyny w kolorze ciemny granat wg zał. wzoru nr 5 ( załącznik nr 1 do niniejszej Specyfikacji Istotnych Warunków Zamówienia)	135
9	Kamizelka krótka (męska / damska), dopasowana z gabardyny w kolorze ciemny granat wg zał. wzoru nr 7 (załącznik nr 1 do niniejszej Specyfikacji Istotnych Warunków Zamówienia)	7

**SKŁAD TKANINY:** 58% wełny, 42% elany **MASA:** 350 g/m<sup>2</sup>

**3.2 Termin realizacji przedmiotu zamówienia – sukcesywnie, zgodnie z projektami umów stanowiącymi załącznik do niniejszej SIWZ.**

**3.3 Wymagany termin gwarancji na przedmiot zamówienia publicznego – nie krótszy niż 12 miesięcy od daty dostawy.**

**IV.CENA OFERTY**

**4.1** Wykonawca jest zobowiązany określić cenę oferty w FORMULARZU OFERTY stanowiącym załącznik numer 2 do niniejszej SIWZ.

**4.2 Cena oferty musi obejmować (w odniesieniu do poszczególnych grup asortymentowych):**

- wartość przedmiotu zamówienia
- koszty sukcesywnych dostaw przedmiotu zamówienia do siedziby Zamawiającego
- podatek VAT

**4.3** Waluta ceny ofertowej- PLN

**4.4** W okresie obowiązywania umowy – cena oferty określona w FORMULARZU OFERTY nie może ulec zmianie.

**V. ZASADY OCENY OFERT.**

**5.1** Oceniane kryteria i ich ranga w ocenie.

Lp.	KRYTERIUM	RANGA
1.	Cena oferty	70%
2.	Jakość przedmiotu zamówienia	30%

**5.2**

- punktacja za kryterium **-cena oferty-** obliczona będzie wg następującego wzoru:

$$R \times \frac{\text{najniższa z oferowanych cen ofertowych}}{\text{cena ofertowa oferty rozpatrywanej}} \times 100$$

**5.3** Punktowanie kryterium jakości odbędzie się na podstawie indywidualnej oceny każdego z członków komisji oraz załącznika nr 7 do niniejszej SIWZ, gdzie Wykonawca zobowiązany jest skreślić niepotrzebną odpowiedź w systemie spełnia/nie spełnia. Uwaga: Nieskreślenie, żadnej z odpowiedzi Zamawiający potraktuje jako odpowiedź „nie spełnia”.

*I. (Grupa 1, Grupa 2) Ocena jakościowa koszul mundurowych i kurtek dokonana będzie na podstawie indywidualnej oceny każdego z członków komisji przetargowej, którzy przydzielać będą punkty w następujących kategoriach:*

1. Opakowanie jednostkowe 1-5 pkt.
2. Ociechanie wyrobu 1-5 pkt.
3. Estetyka wykonania i sposób wykończenia 1-20 pkt.

**Maksymalnie 30 punktów**

## **II. (Grupa 3) Odzież identyfikacyjna - po 3 pkt. za jedno kryterium**

1. **Estetyka wykonania i dokładność wykończenia wyrobu- ocenia zamawiający na podstawie wyglądu zewnętrznego:**
  - a) szwy ciągłe, wytrzymałe, wykonane bez zmarszczeń i wyciągnięć;
  - b) prawidłowym sklejeniem wkładów odzieżowych z tkaniną;
2. **Odporność materiału na brudzenie.**
3. **Ocechowanie rozmiaru.**
4. **Sposób opakowania nie powodujący odkształceń (opakowanie jednostkowe).**
5. **Odporność na wyświecenie.**
6. **Wkład odzieżowy i sztywne płótno krawieckie.**
7. **Kieszenie wykończone dederonem.**
8. **Kieszenie w spodniach zakończone rygielkami.**
9. **Trwałość kantów.**
10. **Wytrzymałość na rozrywanie.**

**Łącznie 30 pkt.**

UWAGA poz. od 2-8 oceniane są na podstawie załącznika nr 7 do niniejszej SWIZ, za spełnianie każdego parametru techniczno-użytkowego, Wykonawca otrzymuje 3 pkt. Pozycja nr 1 oceniana będzie indywidualnie przez każdego z członków komisji przetargowej – maksymalną ilość punktów jaką Wykonawca może otrzymać za pozycję nr 1 wynosi 3

**5.4** punktacja za kryterium – **jakość przedmiotu zamówienia-** w części ocenianej przez **ZAMAWIAJĄCEGO** podlega indywidualnej ocenie członków Komisji Przetargowej **na podstawie testerów asortymentu** złożonych przez wykonawców wraz z ofertą.

- punktacja za kryterium – **jakość przedmiotu zamówienia** w części ocenianej przez **ZAMAWIAJĄCEGO** - obliczona będzie w sposób następujący:

R - ranga przyznana danemu kryterium

### **5.5 Zasady oceny ofert i udzielenia zamówienia**

Zamawiający udzieli zamówienia Wykonawcy, którego oferta (w odniesieniu do poszczególnych grup asortymentowych):

- odpowiada wszystkim wymaganiom określonym w Regulaminie udzielania przez PKP Szybka Kolej Miejska w Trójmieście Sp. z o.o. zamówień sektorowych podprogowych na roboty budowlane, dostawy i usługi, o których mowa w Art. 132 ustawy prawo zamówień publicznych (tj. Dz. U. z 2007 r. Nr 223 poz. 1655 oraz z 2008 r. Nr 171 poz. 1058)
- odpowiada wszystkim wymaganiom określonym w Specyfikacji Istotnych Warunków Zamówienia
- została uznana za najkorzystniejszą w oparciu o podane kryteria wyboru (uzyskała największą liczbę punktów)

## **VI.TERMIN ZWIĄZANIA OFERTĄ.**

Wykonawca jest związany ofertą przez okres 60 dni licząc od dnia, w którym upływa termin składania ofert.

## **VII.MIEJSCE I TERMIN SKŁADANIA OFERT.**

**7.1.**Ofertę w zapieczętowanej kopercie opatrzonej napisami określonymi w pkt II podpunkt 2.4 niniejszych SIWZ - należy złożyć do dnia: **17 CZERWCA 2010 r. do godz. 10:00**

PKP Szybka Kolej Miejska w Trójmieście sp. z o.o.

ul. Morska 350 a

81-002 Gdynia

Wydział Marketingu i Umów , III piętro, pok. nr 313

Za moment złożenia oferty przyjmuje się termin otrzymania oferty przez zamawiającego .

**7.2** Oferta złożona po terminie wyżej określonym - zostanie zwrócona bez otwierania po upływie terminu na wniesienie protestu.

## **VIII. TRYB UDZIELANIA WYJAŚNIEŃ W SPRAWACH DOTYCZĄCYCH SPECYFIKACJI ISTOTNYCH WARUNKÓW ZAMÓWIENIA.**

**8.1** Wykonawca może zwrócić się do Zamawiającego o wyjaśnienia Specyfikacji Istotnych Warunków Zamówienia, kierując swoje zapytanie na piśmie. Zamawiający zobowiązany jest niezwłocznie udzielić wyjaśnień, chyba że prośba o wyjaśnienie SIWZ wpłynęła do Zamawiającego na mniej niż sześć dni przed terminem otwarcia ofert.

**8.2** Zamawiający jest zobowiązany jednocześnie przesłać treść wyjaśnienia wszystkim wykonawcom, którym doręczono SIWZ, bez ujawniania źródła zapytania.

**8.3** Wszystkie dokumenty, oświadczenia, informacje dotyczące postępowania o udzielenie zamówienia publicznego przekazywane będą pisemnie. Oświadczenia, wnioski, zawiadomienia oraz informacje przekazane za pomocą teleksu, telefaksu lub drogą elektroniczną uważa się za złożone w terminie, jeżeli ich treść dotarła do adresata przed upływem terminu i została niezwłocznie potwierdzona pisemnie.

**8.4** Do kontaktu z wykonawcami upoważnieni są:

a/ p. Iłona Stefanowska – specjalista ds. logistyki w Wydziale Zaopatrzenia i Logistyki - strona merytoryczna - tel.: (0-58) 721-28-58 ( dni robocze - w godzinach: 8:00 – 14:00)

b/ p. Anna Szczuraszek – specjalista ds. zamówień publicznych i umów w Wydziale Marketingu, Sprzedaży i Umów -strona formalno-prawna - tel.: (0-58) 721-28-19 (dni robocze- w godzinach: 8:00-14:00)

## **IX.MIEJSCE I TERMIN OTWARCIA OFERT**

**9.1**Komisyjne otwarcie ofert nastąpi na posiedzeniu Komisji Przetargowej, które odbędzie się w dniu: **17 czerwca 2010 r. o godz. 11:00**

PKP Szybka Kolej Miejska w Trójmieście sp. z o.o.

ul. Morska 350 a

81-002 Gdynia

III piętro, pok. nr 313

**9.2**Otwarcie ofert jest jawne.

**9.3**Wyniki przetargu obowiązują po ich zatwierdzeniu przez Zarząd PKP Szybka Kolej Miejska w Trójmieście sp. z o.o. w Gdyni.

## **X.MIEJSCE I TERMIN UDOSTĘPNIENIA PRZEZ ZAMAWIAJĄCEGO OFERT ZŁOŻONYCH W PRZEDMIOTOWYM POSTĘPOWANIU**

**10.1** Oferty złożone w przedmiotowym postępowaniu zostaną udostępnione przez Zamawiającego w:

PKP Szybka Kolej Miejska w Trójmieście sp. z o.o.

ul. Morska 350 a

81-002 Gdynia

Wydział Marketingu i Umów, III piętro, pok. nr 313

**od dnia 17 czerwca 2010 r.**

**10.2** Oferty (wraz z dokumentacją - w zakresie wskazanym w Prawie zamówień publicznych) będą dostępne w miejscu wskazanym w pkt.10.1 w dni robocze od godz. 10:00 – 12:00.

## **XI. ŚRODKI OCHRONY PRAWNEJ PRZYSŁUGUJĄCEJ WYKONAWCY**

**11.1.** Wobec treści ogłoszenia o zamówieniu, czynności podjętych przez zamawiającego w toku postępowania oraz w przypadku zaniechania przez zamawiającego czynności, do której jest obowiązany na podstawie niniejszego regulaminu, można wnieść protest do zamawiającego.

**11.2.** Protest wnosi się w terminie 3 dni od dnia, w którym powzięto lub można było powziąć wiadomość o okolicznościach stanowiących podstawę jego wniesienia. Protest uważa się za wniesiony z chwilą, gdy dotarł on do zamawiającego w taki sposób, że mógł zapoznać się z jego treścią.

**11.3.** Protest dotyczący treści ogłoszenia, postanowień specyfikacji istotnych warunków zamówienia, wnosi się w terminie 7 dni od dnia publikacji ogłoszenia i zamieszczenia specyfikacji istotnych warunków zamówienia przez zamawiającego.

**11.4.** W przypadku wniesienia protestu dotyczącego treści ogłoszenia lub postanowień specyfikacji istotnych warunków zamówienia zamawiający może przedłużyć termin składania ofert.

**11.5.** Wniesienie protestu jest dopuszczalne tylko przed zawarciem umowy.

**11.6.** Zamawiający odrzuca protest wniesiony po terminie, wniesiony przez podmiot nieuprawniony lub protest niedopuszczalny na podstawie § 63 ust.6 Regulaminu udzielania przez PKP Szybka Kolej Miejska w Trójmieście Sp. z o.o. zamówień sektorowych podprogowych na roboty budowlane, dostawy i usługi, o których mowa w Art. 132 ustawy prawo zamówień publicznych .

**11.7.** Protest powinien wskazywać oprotestowaną czynność lub zaniechanie zamawiającego, a także zawierać żądanie, związane przytoczenie zarzutów oraz okoliczności faktycznych i prawnych uzasadniających wniesienie protestu.



**ZAŁĄCZNIK NUMER 1**  
**CHARAKTERYSTYKA ZAMÓWIENIA**

**ZAŁĄCZNIK NR 1**

**PRZÓD**

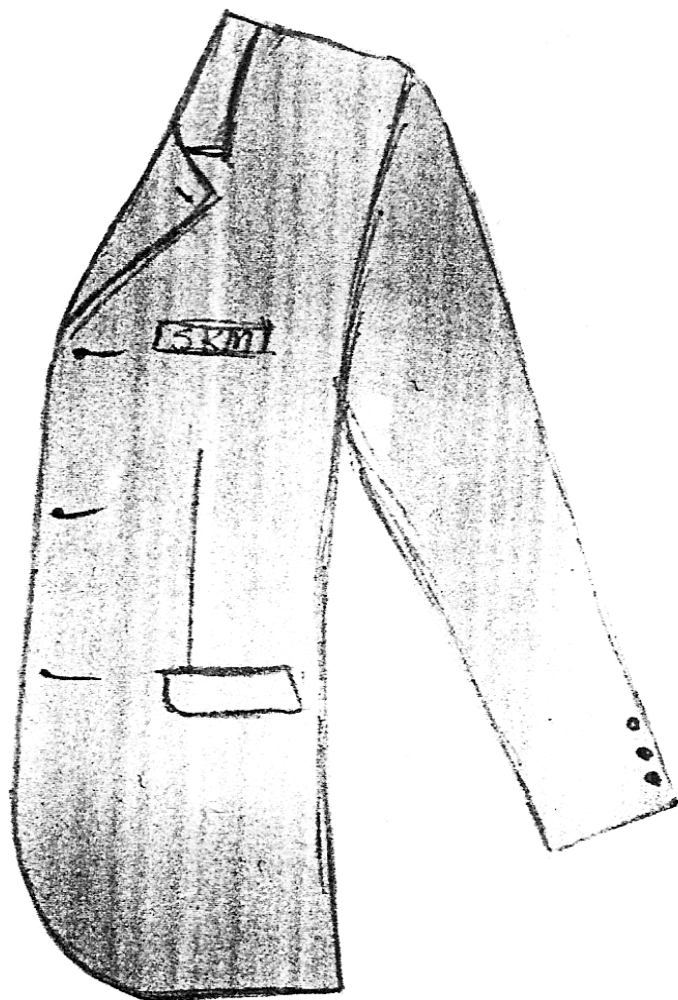

**WZÓR NR 1**

**MARYNARKA**

**MĘSKA KLASYCZNA**

Jednorzędowa, zapinana na 3 guziki. Kieszenie wpuszczane na dwie fasfolki i patkę.

Logo firmy naszyte na klapie butonierki wg załączonego wzoru.

Rękaw swobodny, wykończony u dołu ślepym rozporkiem na 3 guziki.

Poły i patki zakietu zaokrąglone. Z tyłu marynarki dwa rozporki dł. 20 cm.

Marynarka wykończona jest wewnętrznym wkładem krawieckim, oraz podszewką, w której po obu stronach znajdują się kieszenie zapinane na guzik.

Całe wykonanie nie powoduje ściągania materiału wierzchniego.

**Materiał:**

Gabardyna, kolor ciemny granat o składzie:

- 58% wełny
- 42% elany

**Guziki:**

Guzik bakelitowy czarny, na metalowej stopce, z wizerunkiem stylizowanego orła, o średnicy 22 mm i 16 mm wg załączonego wzoru.

**TYŁ**



**ZAŁACZNIK NR 1**

**WZÓR NR 2**

**SPODNIE**

**MĘSKIE KLASYCZNE**

**PRZÓD**

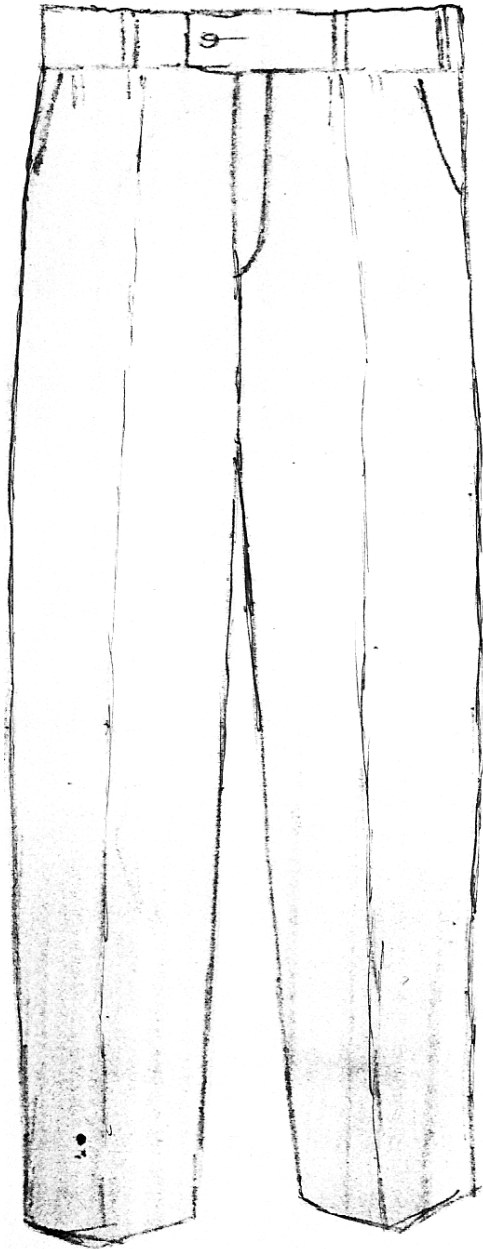

**TYŁ**



Rozporek zapinany zamkiem błyskawicznym, krytym.

Z przodu nogawek, boczne kieszenie wpuszczane.

Z tyłu kieszeń na jedną fasolkę, zapinana guzikiem.

Z przodu 2x2 zakładki. Pasek od spodu wykończony gurtem krawieckim z gumką. Na pasku minimum 7 szlówek.

Spodnie wewnątrz wykończone kolanówką. Nogawki u dołu podszyte taśmą.

**Materiał:**

Gabardyna, kolor ciemny granat o składzie:

- 58% wełny
- 42% elany

**Guziki:**

Wykonane z tworzywa sztucznego w kolorze gabardyny, faktura matowa, cztery dziurki.

Do każdej pary spodni dołączyć dodatkowo guzik zapasowy.

**ZAŁĄCZNIK NR 2**

**WZÓR NR 2A**

**SPODNIE**

**MĘSKIE LETNIE**

**PRZÓD**

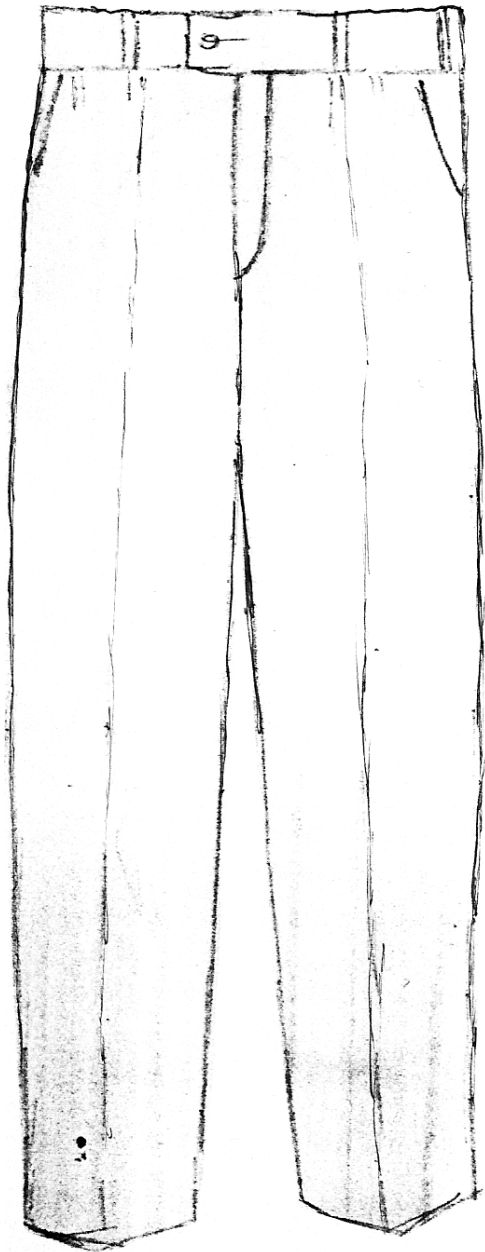

**TYŁ**



Rozporek zapinany zamkiem błyskawicznym, krytym.

Z przodu nogawek, boczne kieszenie wpuszczane.

Z tyłu kieszeń na jedną fasolkę, nakładana patką, zapinana guzikiem.

Z przodu 2x2 zakładki. Pasek od spodu wykończony gurtem krawieckim z gumką. Na pasku minimum 7 szłówek.

Nogawki u dołu podszyte taśmą.

**Materiał:**

Gabardyna, kolor ciemny granat o składzie:

- 58% wełny
- 42% elany

**Guziki:**

Wykonane z tworzywa sztucznego w kolorze gabardyny, faktura matowa, cztery dziurki.

Do każdej pary spodni dołączyć dodatkowo guzik zapasowy.

**WZÓR NR 3**  
**MARYNARKA**  
**DAMSKA KLASYCZNA**

**PRZÓD**

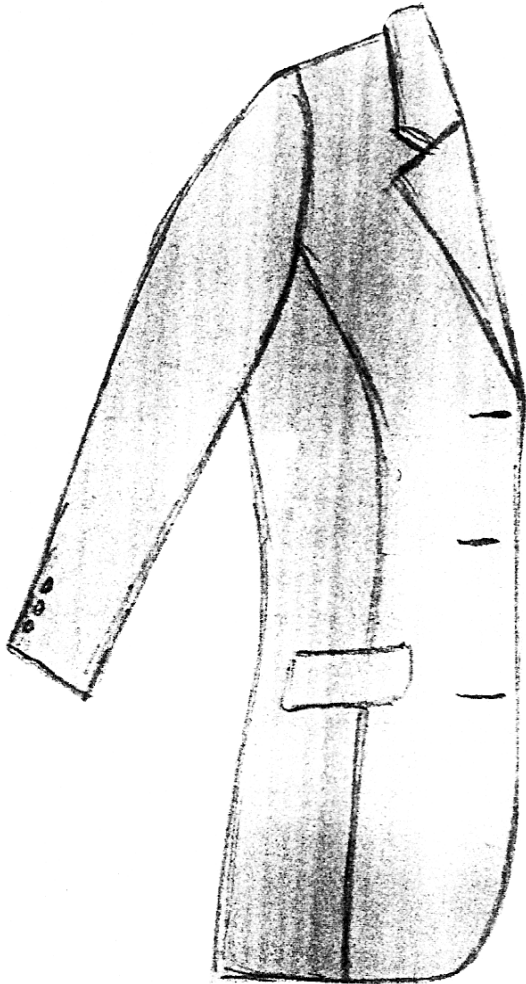

Jednorzędowa, zapinana na 3 guziki.  
Kieszenie wpuszczane na dwie fasfolki i patkę.

Logo firmy wykonane wg wzoru naszyte na lewej klapie.

Rękaw swobodny, wykończony u dołu ślepym rozporkiem na 3 guziki.

Poły i patki żakietu zaokrąglone. Żakiet wykończony jest wewnętrznym wkładem krawieckim, oraz podszewką.

Do sylwetki żakiet dopasowany jest cięciami.

Całe wykonanie nie powoduje ściągania materiału wierzchniego.

**Materiał:**

Gabardyna, kolor ciemny granat o składzie:

- 58% wełny
- 42% elany

**Guziki:**

Guzik bakelitowy czarny, na metalowej stopce, z wizerunkiem stylizowanego orła, o średnicy 22 mm i 16 mm wg załączonego wzoru.

Do każdego żakietu dołączyć dodatkowo komplet guzików zapasowych ( 1 duży, 1 mały)

**TYŁ**





**ZAŁĄCZNIK NR 1**

**WZÓR NR 4**  
**SPÓDNICA**  
**PROSTA**  
**KLASYCZNA**

**PRZÓD**

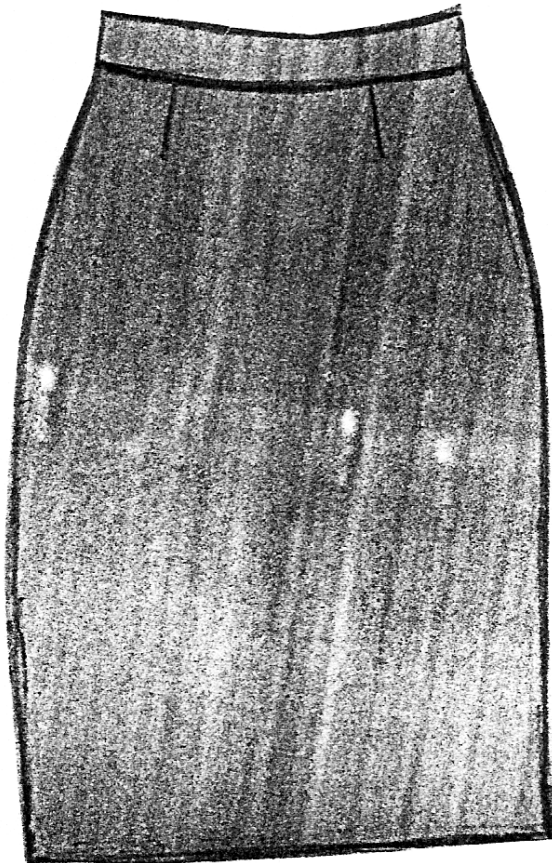

Długość za kolano dopasowana.  
Zaszewki z przodu i z tyłu.  
Zapinana na zamek błyskawiczny,  
kryty.  
Tył spódnicy zakończony u dołu  
nakładanym rozporkiem o dł. 20 cm.  
Spódnica wykończona paskiem.  
Całość podszyta podszewką.  
Materiał:  
Gabardyna, kolor ciemny granat o  
składzie:  
- 58% wełny  
- 42% elany  
Guziki:  
Wykonane z tworzywa sztucznego w  
kolorze gabardyny, faktura matowa,  
dwie dziurki.

**TYŁ**



**ZAŁĄCZNIK NR 1**

**WZÓR NR 5**  
**BEZREKAWNIK**  
**DAMSKI/MĘSKI TZW.**  
**KAMIZELKA**

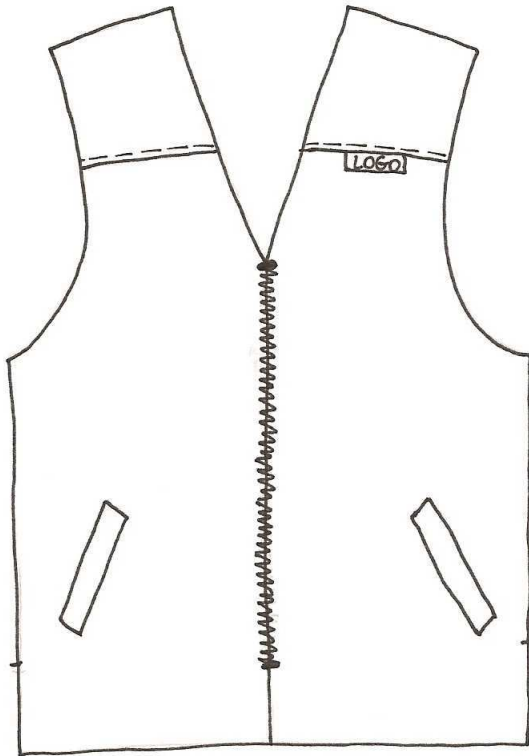

Kamizelka swobodniejsza, wykonana z gabardyny o składzie: 58% wełny i 42% elany w kolorze ciemnego granatu. Góra w szpic zapinana na zamek błyskawiczny.

Kieszenie na jedną fasfolkę ukośnie, karczek na wysokości piersi, pod karczkiem na wszywce umieszczone logo, wykonane wg wzoru.

Pachy mają swobodny podkrój co powoduje wygodę w noszeniu. Całość wykończona podszewką, w podszewce jedną kieszeń.

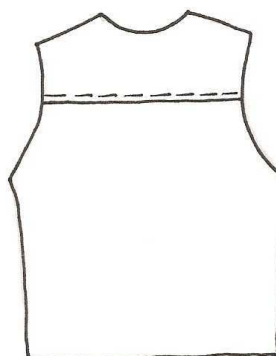

**ZAŁĄCZNIK NR 1**

**WZÓR NR 6**

**SPODNIE**

**DAMSKIE KLASYCZNE**

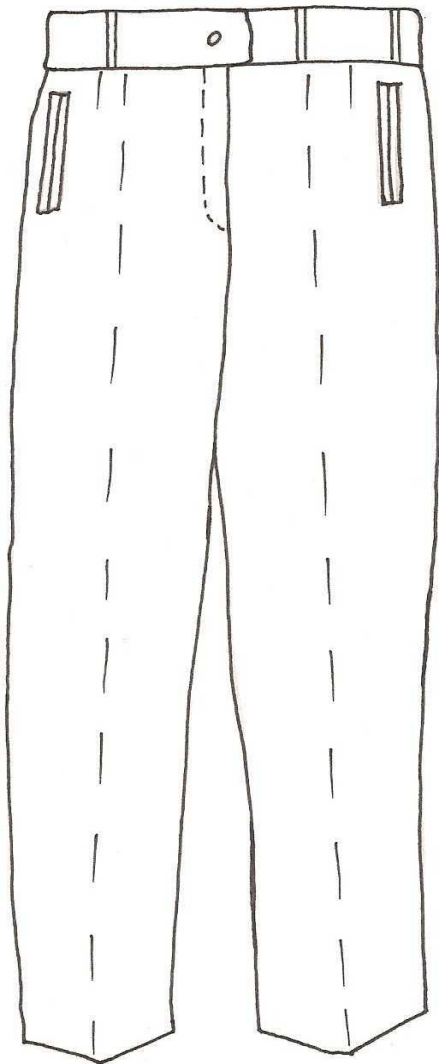

Rozporek zapinany zamkiem błyskawicznym, krytym.

Z przodu nogawek, boczne kieszenie wpuszczane.

Pasek od spodu wykończony gurtem krawieckim z gumką. Na pasku minimum 4 szlówki.

Spodnie wewnątrz wykończone kolanówką. Nogawki u dołu podszyte taśmą, proste.

**Materiał:**

Gabardyna, kolor ciemny granat o składzie:

- 58% wełny
- 42% elany

**Guziki:**

Wykonane z tworzywa sztucznego w kolorze gabardyny, faktura matowa, dwie dziurki.

Do każdej pary spodni dołączyć dodatkowo guzik zapasowy.

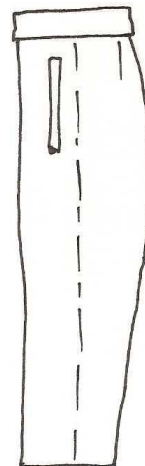
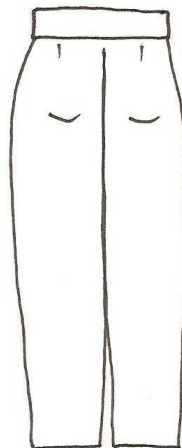



**ZAŁĄCZNIK NR 1**  
**WZÓR NR 7**  
**KAMIZELKA KRÓTKA**  
**DOPASOWANA**

**1) DAMSKA**

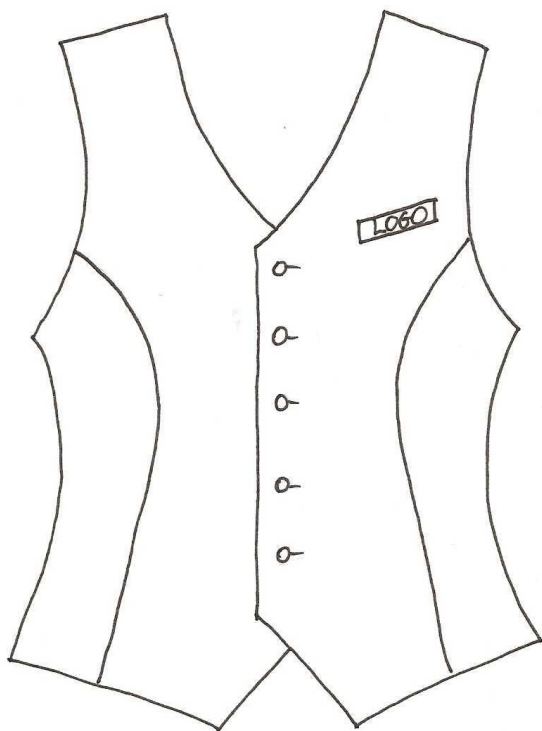

Kamizelka krótka dopasowana cięciami, wykonana z gabardyny o składzie: 58% wełny i 42% elany. Z lewej strony logo firmy wszyte na piersiówce.

Kamizelka zapinana na 5 guzików.

Guziki:

Wykonane z tworzywa sztucznego w kolorze gabardyny, faktura matowa, cztery dziurki

Do każdej kamizelki dołączyć dodatkowo 1 guzik zapasowy.

**2) MĘSKA**

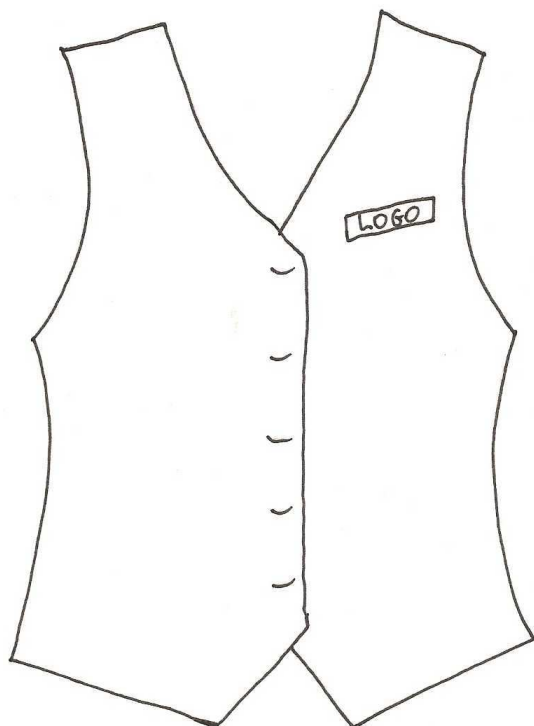

1) tył

2) tył

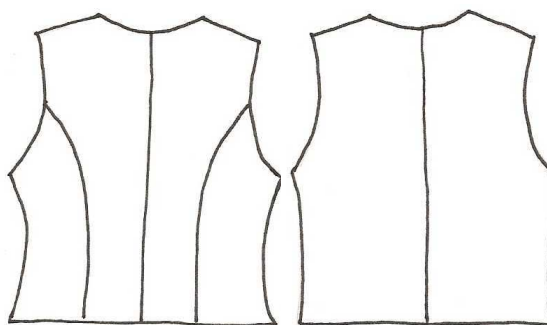

**ZAŁĄCZNIK NR 1**

**WZÓR NR 8**  
**GUZIK MUNDUROWY**

**Opis ogólny guzika**

Guzik bakelitowy czarny, na metalowej stopce, z wizerunkiem stylizowanego orła, o średnicy 22 mm i 16 mm

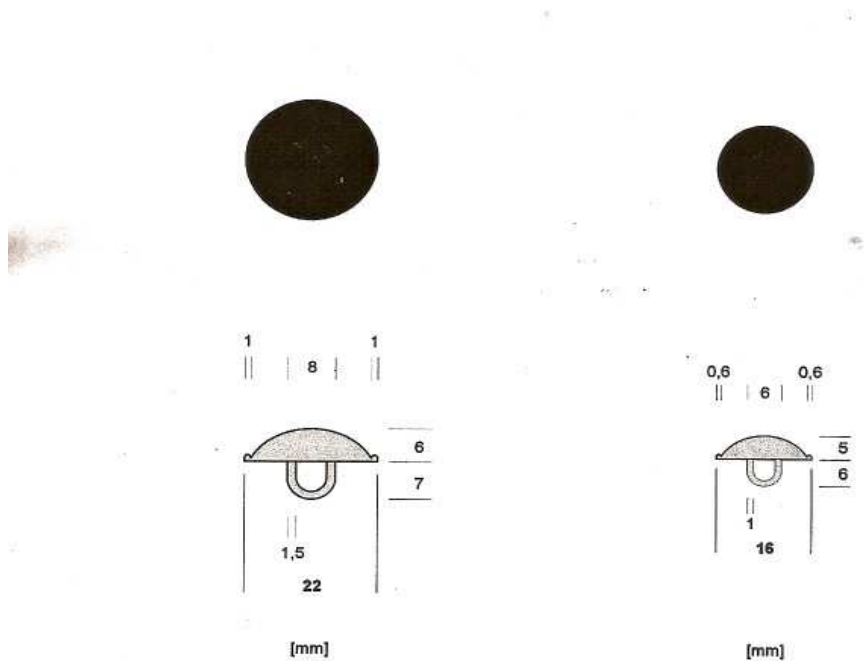

**Opis ogólny orła**

Orzeł z głową zwróconą w prawo, ze skrzydłami wzniesionymi do góry, trzymający w szponach uskrzydłone koło-  
symbol transportu kolejowego



ZAŁĄCZNIK NR 1

**WZÓR NR 9**  
**LOGO SKM I KOLORYSTYKA FIRMOWA**



**1. CZERWONY**

- CMYK : 0/100/48/23
- PANTONE : 207 c
- RGB : 188/0/68

**2. POMARAŃCZOWY**

- CMYK : 0/62/95/2
- PANTONE : 152 c
- RGB : 324/122/25

**3. NIEBIESKI**

- CMYK : 85/3/0/0
- PANTONE : 2995 c
- RGB : 0/168/226

**4. ZIELONY**

- CMYK : 58/0/70/0
- PANTONE : 360 c
- RGB : 123/187/108

**5. KOLOR UZUPEŁNIAJĄCY – stosowany do napisu w zależności od tła**

- CMYK : 0/0/1/18
- PANTONE : 420 c
- RGB : 221/220/221

**6. GRANAT KORPORACYJNY – stosowany do napisu w zależności od tła**

- CMYK: 100/0/0/70
- PANTONE: 3025C
- RGB: 0/70/103

**ZAŁĄCZNIK NR 1**



**WZÓR EMBLEMATU NA LEWY RĘKAW KOSZULI MUNDUROWEJ DLA  
FUNKCJONARIUSZY SOK UMIESZCZONY 4,5 CM OD WSZYCIE RĘKAWA**

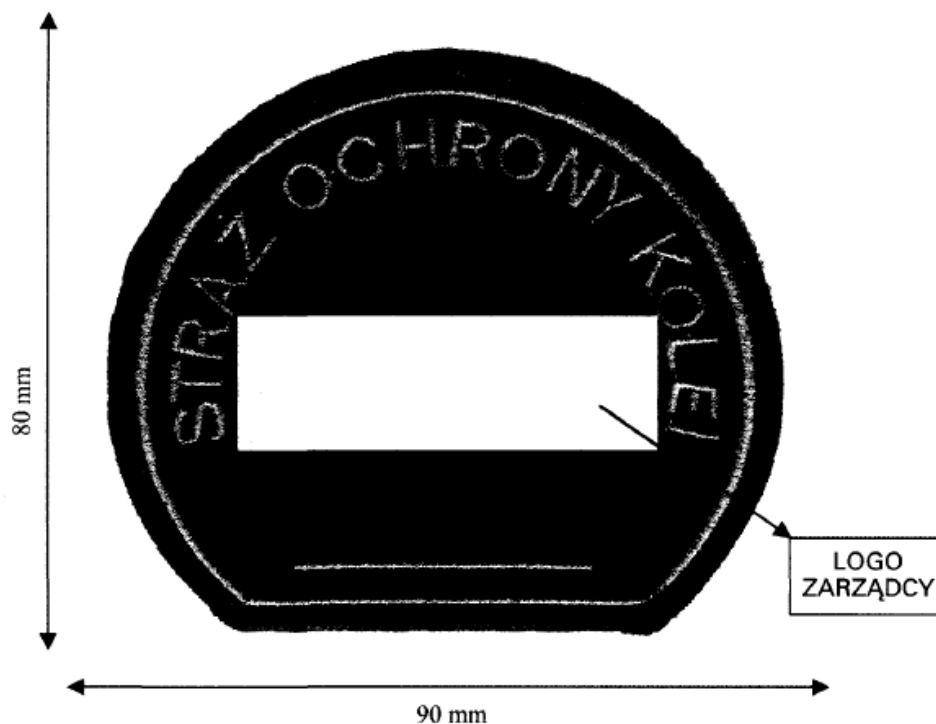

ZAŁĄCZNIK NR 1  
DO GRUPY NR 3

I. Tkanina na spodnie letnie – skład surowcowy 58% wełny i 42 % poliestru, gabardyna art. 0119/E55/10 lub równoważny w kolorze ciemny granat

Wymagania:

1. Masa liniowa przędzy – S450/+\_ 4% badana wg normy PN-ISO 1139/1998
2. Liczba nitek na 1/dm w osnowie 170+/-7, wątek 158+/-9
3. Masa powierzchniowa 360g/m<sup>2</sup>+/-10
4. Siła zrywająca 60daN w osnowie i wątku
5. Odporność na mięcie nie mniej niż 85%
6. Odporność wyblawień na:
  - a. Światło - zmiana barwy – 5-6 stopień
  - b. Wodę – zmiana barwy - 4-5 stopień
  - c. Rozpuszczalniki organiczne – zmiana barwy –5 stopień
  - d. Prasowanie na wilgotno – zmiana barwy – 4 - 5 stopień
  - e. Pot kwaśny i alkaliczny – zmiana barwy – 4 – 5 stopień
  - f. Tarcie suche i mokre – 4 stopień

II. Tkanina na odzież pozostałą – skład surowcowy 58 % wełny i 42 % poliestru, gabardyna art. W-0119/E55/226 lub równoważny w kolorze ciemny granat

Wymagania:

1. Masa liniowa przędzy – 640S
2. Liczba nitek na 1 d/m w osnowie 556+/-22
3. Masa powierzchniowa 353+/-13/-7
4. Siła zrywająca 900N w osnowie i 540N wątek
5. Odporność na mięcie nie mniej niż 78%
6. Odporność wyblawień na:
  - a. Światło - zmiana barwy – 5-6 stopień
  - b. Wodę – zmiana barwy - 4-5 stopień
  - c. Rozpuszczalniki organiczne – zmiana barwy –5 stopień
  - d. Prasowanie na wilgotno – zmiana barwy – 4 - 5 stopień
  - e. Pot kwaśny i alkaliczny – zmiana barwy – 4 – 5 stopień
  - f. Tarcie suche i mokre – 4 stopień

**ZAŁĄCZNIK NUMER 2  
FORMULARZ OFERTY**

....., dnia .....  
/ miejscowość/

/ pieczętka nagłówkowa wykonawcy /  
znak: SKMMS- ZP/N/22/10

**I. DANE WYKONAWCY.**

1.1 Pełna nazwa .....

.....

1.2 Adres .....

.....

1.3 Numer telefonu ..... numer faksu .....

.....

1.4 NIP: .....REGON: .....

**II. PRZEDMIOT OFERTY.**

Oferta dotyczy przetargu nieograniczonego prowadzonego przez PKP Szybka Kolej Miejska w Trójmieście sp. z o.o. z siedzibą w Gdyni na sukcesywne dostawy odzieży roboczej, umundurowania SOK, koszul mundurowych, kurtek ocieplanych wodoodpornych, mundurów, obuwia damskiego, obuwia męskiego wyjściowego-mundurowego i obuwia roboczego do PKP Szybka Kolej Miejska w Trójmieście sp. z o.o. z siedzibą w Gdyni – znak: SKMMS– ZP/N/22/10

**III.**

**GRUPA nr 1**

**CENA OFERTY ( brutto)\*:** ..... (słownie: .....  
.....)

**cena netto -** ..... (słownie: .....  
.....)

**GRUPA nr 2**

**CENA OFERTY ( brutto)\*:** ..... (słownie: .....  
.....)

**cena netto -** ..... (słownie: .....  
.....)

**GRUPA nr 3**

**CENA OFERTY ( brutto)\*:** ..... (słownie: .....  
.....)

**cena netto -** ..... (słownie: .....  
.....)

**\* Cena oferty musi obejmować (w odniesieniu do poszczególnych grup asortymentowych):**

- wartość przedmiotu zamówienia
- koszty sukcesywnych dostaw przedmiotu zamówienia do siedziby Zamawiającego
- podatek VAT

**IV. NUMER RACHUNKU BANKOWEGO WYKONAWCY.**

Numer rachunku bankowego wykonawcy, na które zamawiający będzie dokonywał ewentualnych płatności :

.....

**V. TERMIN ZWIĄZANIA OFERTĄ** – 60 dni od upływu terminu składania ofert.

**VI. OŚWIADCZENIE WYKONAWCY.**

Wykonawca oświadcza, że zapoznał się z treścią Specyfikacji Istotnych Warunków Zamówienia, formularzem oferty, załącznikami, wzorem umowy dostawy (stanowiącym załącznik numer 3 do Specyfikacji Istotnych Warunków Zamówienia) i nie wnosi do nich żadnych zastrzeżeń.

Wykonawca zobowiązuje się, w przypadku wybrania przedstawionej oferty, do zawarcia umowy dostawy w miejscu i terminie wskazanym przez Zamawiającego.

.....  
/pieczętka i podpis osoby upoważnionej do składania oświadczeń w imieniu wykonawcy/

**ZAŁĄCZNIK NUMER 3  
WZÓR UMOWY**

**UMOWA DOSTAWY NR SKM –...../10  
ZAWARTA W WYNIKU PRZEPROWADZENIA POSTĘPOWANIA O UDZIELENIE  
ZAMÓWIENIA PUBLICZNEGO W TRYBIE PRZETARGU NIEOGRANICZONEGO -  
ZNAK: SKMMS-ZP/N/22/10**

w dniu ..... 2010 roku w Gdyni pomiędzy:

1/ **PKP SZYBKA KOLEJ MIEJSKA W TRÓJMIEŚCIE Sp. z o.o.** z siedzibą w Gdyni, ul. Morska 350 a, zarejestrowaną w rejestrze przedsiębiorców prowadzonym przez Sąd Rejonowy dla miasta Gdańska, VIII Wydział Gospodarczy Krajowego Rejestru Sądowego pod numerem KRS 0000076705, NIP 958-13-70-512, Regon 192488478,  
Kapitał Zakładowy 54 053 000,00 zł

reprezentowaną przez:

Macieja Lignowskiego - Prezesa Zarządu

Bartłomieja Buczka - Członka Zarządu

zwaną dalej ODBIORCĄ,

a:

2/.....  
.....

zwaną dalej DOSTAWCĄ - o następującej treści:

**§1**

**1.1** Przedmiotem umowy są sukcesywne dostawy odzieży identyfikacyjnej. Szczegółowy opis przedmiotu umowy zawiera załącznik numer 1 do niniejszej umowy (oznaczenie: ilości, producenta, terminów gwarancji oraz zestawienie cen).

**1.2** DOSTAWCA oświadcza, iż testery złożone w postępowaniu o udzielenie zamówienia publicznego prowadzonego w trybie przetargu nieograniczonego - znak: SKMMS-ZP/N/22/10 – pozostaną w depozycie ODBIORCY na czas trwania umowy i zostaną zwrócone po zakończeniu realizacji niniejszej umowy, w terminie uzgodnionym przez Strony.

**§2**

**2.1** Wartość przedmiotu umowy określonego w §1 Strony ustalają na kwotę ..... zł (słownie :..... )

Kwota ta zawiera:

- wartość przedmiotu umowy

- podatek VAT

- koszty sukcesywnych dostaw przedmiotu umowy do siedziby ODBIORCY

**2.2** Kwota określona w ust. 2.1 została ustalona w oparciu o ofertę złożoną przez DOSTAWCĘ w postępowaniu o udzielenie zamówienia publicznego prowadzonego w trybie przetargu nieograniczonego - znak: SKMMS-ZP/N/22/10. Szczegółowe zestawienie cen przedmiotu umowy zawiera załącznik numer 1 do niniejszej umowy.



**2.3** Strony ustalają, że w trakcie obowiązywania umowy ceny odzieży nie mogą ulec zmianie. ODBIORCA określił szacunkowo ilość asortymentu odzieży, w związku z czym ilość asortymentu objęta niniejszą umową może ulec zmniejszeniu lub zwiększeniu w 10% w zależności od rzeczywistych potrzeb ODBIORCY. W takim przypadku kwota wskazana w ust. 2.1 niniejszej umowy ulegnie proporcjonalnemu zmniejszeniu bądź relatywnie zwiększeniu.

### **§3**

**3.1** Płatność należności za poszczególne dostawy, zrealizowane zgodnie ze zgłoszonym przez ODBIORCĘ zapotrzebowaniem, odbywać się będzie przelewem na rachunek bankowy DOSTAWCY wskazany na fakturze.

**3.2** ODBIORCA będzie dokonywać płatności- za poszczególne, zrealizowane (zgodnie z zamówieniami) dostawy - w terminie 30 (słownie: trzydziestu) dni od daty otrzymania faktury. Podstawę do wystawienia faktury będzie stanowić obustronnie podpisany dokument odbioru poszczególnych partii odzieży.

**3.3** W przypadku ewentualnej zwłoki w terminach płatności- określonych w ust. 3.2- DOSTAWCA może dochodzić odsetek ustawowych od wartości niezrealizowanej płatności - za każdy dzień zwłoki.

### **§4**

**4.1** DOSTAWCA jest zobowiązany dostarczać przedmiot umowy sukcesywnie. Ilość, rozmiar i rodzaj odzieży objętej poszczególnymi dostawami ustalana będzie każdorazowo telefonicznie i potwierdzana pisemnie (faks) przez Naczelnika Wydziału Zaopatrzenia i Logistyki p. Henryka Bronk. DOSTAWCA będzie zobowiązany do dostarczenia przedmiotu zamówienia w terminie do 14 (słownie: czternastu) dni od daty zgłoszenia zamówienia.

**4.2** Dostawy odbywać się będą do siedziby ODBIORCY:

PKP Szybka Kolej Miejska w Trójmieście Sp. z o.o.  
81-002 Gdynia, ul. Morska 350 A

**4.3 a/** Jeżeli DOSTAWCA nie dotrzyma terminu dostawy przedmiotu umowy określonego w ust.4.1 - zapłaci ODBIORCY karę umowną w wysokości 0,1 % wartości brutto niezrealizowanej dostawy za każdy dzień zwłoki. W przypadku dwukrotnej zwłoki DOSTAWCY przekraczającej okres 5 (słownie: pięciu ) dni w stosunku do terminu dostawy określonego w pkt.4.1 - ODBIORCY przysługuje prawo do odstąpienia od niniejszej umowy . ODBIORCA będzie zobowiązany do złożenia oświadczenia o odstąpieniu od umowy w formie pisemnej pod rygorem nieważności.

**b/** Jeżeli DOSTAWCA dwukrotnie dostarczy przedmiot umowy gorszej jakości niż testery złożone w postępowaniu o udzielenie zamówienia publicznego na sukcesywne dostawy odzieży identyfikacyjnej – przetarg nieograniczony- znak: SKMMS-ZP/N/22/10, co będzie potwierdzone reklamacjami, o których mowa w §7 ust. 1 niniejszej umowy, lub odmowami przyjęcia dostaw o których mowa w §7 ust. 2, to ODBIORCY przysługuje prawo do odstąpienia od niniejszej umowy w całości lub części. ODBIORCA będzie zobowiązany do złożenia oświadczenia o odstąpieniu od niniejszej umowy w formie pisemnej pod rygorem nieważności nie później niż do dnia 31.07.2010 r.

**c/** W przypadku odstąpienia od umowy z przyczyn leżących po stronie DOSTAWCY - DOSTAWCA zapłaci karę umowną w wysokości 10% (słownie: dziesięć procent ) wartości brutto umowy określonej w §2 ust. 2.1 .

**4.4** Strony zastrzegają sobie prawo dochodzenia odszkodowania uzupełniającego przekraczającego wysokość zastrzeżonych kar umownych.

## **§5**

Umowa zostaje zawarta na okres 12 miesięcy od daty jej podpisania.

## **§6**

W przypadku wystąpienia istotnej zmiany okoliczności powodującej, że wykonanie umowy nie będzie leżało w interesie publicznym, czego nie można było przewidzieć w chwili zawarcia umowy, ODBIORCY będzie przysługiwać prawo odstąpienia od umowy w całości lub części w terminie miesiąca od powzięcia wiadomości o powyższych okolicznościach, lecz nie później niż do dnia 31 lipca 2011 r. W takim wypadku DOSTAWCA może żądać jedynie wynagrodzenia należnego mu z tytułu wykonania części umowy.

## **§7**

**7.1** W przypadku uzasadnionej reklamacji przedmiotu umowy- DOSTAWCA jest zobowiązany do jego wymiany na towar wolny od wad w terminie do 7 (słownie: siedmiu) dni od daty zgłoszenia wady przez ODBIORCĘ. Koszty reklamacji w całości ponosić będzie DOSTAWCA.

**7.2** W przypadku dostawy przez DOSTAWCĘ przedmiotu umowy gorszej jakości niż testery złożone w postępowaniu o udzielenie zamówienia publicznego na sukcesywne dostawy odzieży identyfikacyjnej – przetarg nieograniczony- znak: SKMMS-ZP/N/22/10 ODBIORCA, ma prawo odmówić przyjęcia dostawy.

## **§8**

DOSTAWCA nie ma prawa dokonywania przelewu wierzytelności wobec ODBIORCY wynikających z realizacji niniejszej umowy bez jego pisemnej zgody.

## **§9**

W sprawach nie uregulowanych postanowieniami umowy mają zastosowanie przepisy: Regulaminu udzielania przez PKP Szybka Kolej Miejska w Trójmieście Sp. z o.o. zamówień sektorowych podprogowych na roboty budowlane dostawy i usługi oraz Kodeksu cywilnego.

## **§10**

Zmiany i uzupełnienia niniejszej umowy wymagają - pod rygorem nieważności - formy pisemnej w postaci obustronnie podpisanego aneksu.

## **§11**

Spory mogące wyniknąć w toku wykonywania niniejszej umowy strony poddają rozstrzygnięciu sądom właściwym ze względu na siedzibę ODBIORCY.

## **§12**

Umowa została sporządzona w dwóch jednobrzmiących egzemplarzach, po jednym dla każdej ze stron.

## **§13**

Integralną część umowy stanowią:

1/ szczegółowy opis przedmiotu umowy - załącznik numer 1

2/ Specyfikacja Istotnych Warunków Zamówienia dotyczące przetargu nieograniczonego- znak: SKMMS-ZP/N/22/10

3/ oferta złożona przez DOSTAWCĘ w postępowaniu o udzielenie zamówienia publicznego na sukcesywne dostawy odzieży identyfikacyjnej - przetarg nieograniczony - znak: SKMMS-ZP/N/22/10

DOSTAWCA

ODBIORCA

**UMOWA DOSTAWY NR SKM –...../10**  
**ZAWARTA W WYNIKU PRZEPROWADZENIA POSTĘPOWANIA O UDZIELENIE**  
**ZAMÓWIENIA PUBLICZNEGO W TRYBIE PRZETARGU NIEOGRANICZONEGO -**  
**ZNAK: SKMMS-ZP/N/22/10**

w dniu ..... 2010 roku w Gdyni pomiędzy:

1/ **PKP SZYBKA KOLEJ MIEJSKA W TRÓJMIEŚCIE Sp. z o.o.** z siedzibą w Gdyni, ul. Morska 350 a, zarejestrowaną w rejestrze przedsiębiorców prowadzonym przez Sąd Rejonowy dla miasta Gdańska, VIII Wydział Gospodarczy Krajowego Rejestru Sądowego pod numerem KRS 0000076705, NIP 958-13-70-512, Regon 192488478, Kapitał Zakładowy 54 053 000,00 zł reprezentowaną przez:  
Macieja Lignowskiego - Prezesa Zarządu  
Bartłomieja Buczka - Członka Zarządu  
zwaną dalej ODBIORCĄ,  
a

2/.....  
.....

zwaną dalej DOSTAWCĄ - o następującej treści:

**§1**

**1.1** Przedmiotem umowy są sukcesywne dostawy odzieży identyfikacyjnej szytej na miarę. Szczegółowy opis przedmiotu umowy zawiera załącznik numer 1 do niniejszej umowy (oznaczenie: ilości, producenta, terminów gwarancji oraz zestawienie cen).

**1.2** DOSTAWCA oświadcza, iż testery złożone w postępowaniu o udzielenie zamówienia publicznego prowadzonego w trybie przetargu nieograniczonego - znak: SKMMS-ZP/N/22/10 – pozostaną w depozycie ODBIORCY na czas trwania umowy i zostaną zwrócone po zakończeniu realizacji niniejszej umowy, w terminie uzgodnionym przez Strony.

**§2**

**2.1** Wartość przedmiotu umowy określonego w §1 Strony ustalają na kwotę ..... zł (słownie :..... )

Kwota ta zawiera:

- wartość przedmiotu umowy
- podatek VAT
- koszty sukcesywnych dostaw przedmiotu umowy do siedziby ODBIORCY

**2.2** Kwota określona w ust. 2.1 została ustalona w oparciu o ofertę złożoną przez DOSTAWCĘ w postępowaniu o udzielenie zamówienia publicznego prowadzonego w trybie przetargu nieograniczonego - znak: SKMMS-ZP/N/22/10. Szczegółowe zestawienie cen przedmiotu umowy zawiera załącznik numer 1 do niniejszej umowy.

**2.3** Strony ustalają, że w trakcie obowiązywania umowy ceny odzieży nie mogą ulec zmianie. ODBIORCA określił szacunkowo ilość asortymentu odzieży, w związku z czym ilość asortymentu objęta niniejszą umową może ulec zmniejszeniu lub zwiększeniu w 10% w zależności od rzeczywistych potrzeb ODBIORCY. W takim przypadku kwota wskazana w ust. 2.1 niniejszej umowy ulegnie proporcjonalnemu zmniejszeniu bądź relatywnie zwiększeniu.

### **§3**

**3.1** Płatność należności za poszczególne dostawy, zrealizowane zgodnie ze zgłoszonym przez ODBIORCĘ zapotrzebowaniem, odbywać się będzie przelewem na rachunek bankowy DOSTAWCY, wskazany na fakturze.

**3.2** ODBIORCA będzie dokonywać płatności - za poszczególne, zrealizowane (zgodnie z zamówieniami) dostawy - w terminie 14 (słownie: czternaście) dni od daty otrzymania faktury. Podstawę do wystawienia faktury będzie stanowić obustronnie podpisany dokument odbioru poszczególnych partii odzieży dla określonych pracowników z wyszczególnieniem terminu przymiarki i końcowego odbioru.

**3.3** W przypadku ewentualnej zwłoki w terminach płatności - określonych w ust. 3.2 - DOSTAWCA może dochodzić odsetek ustawowych od wartości niezrealizowanej płatności - za każdy dzień zwłoki.

### **§4**

**4.1** DOSTAWCA zobowiązuje się dokonywać indywidualnego pobierania miary dla poszczególnych pracowników ODBIORCY.

**4.2** Pobieranie miary będzie odbywać się w terminach uzgodnionych przez Strony umowy w siedzibie ODBIORCY, z możliwie jak największym udziałem osób, wyznaczonych do pobrania miary.

### **§5**

**5.1** DOSTAWCA zobowiązuje się w ciągu pięciu dni od daty pisemnego zgłoszenia zapotrzebowania dla dziesięciu pomierzonych pracowników, do przygotowania zamówionych elementów odzieży identyfikacyjnej do przymiarki i poinformowania o gotowości do niej.

**5.2** Przymiarka nastąpi w siedzibie ODBIORCY w terminie ustalonym przez strony umowy.

### **§6**

**6.1** DOSTAWCA jest zobowiązany dostarczać przedmiot umowy sukcesywnie. Ilość, rozmiar i rodzaj odzieży identyfikacyjnej objętej poszczególnymi dostawami ustalana będzie każdorazowo telefonicznie i potwierdzana pisemnie (faks) przez Naczelnika Wydziału Zaopatrzenia i Logistyki p. Henryka Bronk. DOSTAWCA będzie zobowiązany do dostarczenia przedmiotu zamówienia w terminie do 5 (słownie: pięciu) dni od daty zgłoszenia się do przymiarki wyznaczonego pracownika (w odniesieniu do partii 30 części mundurowych damskich lub męskich, są to odpowiednio: marynarka męska, spodnie męskie, bezrękawnik męski, marynarka damska, spodnie damskie, spódnica bezrękawnik damski, kamizelka).

**6.2** Dostawy odbywać się będą do siedziby ODBIORCY:

PKP Szybka Kolej Miejska w Trójmieście Sp. z o.o.  
81-002 Gdynia, ul. Morska 350 A, Magazyn Zakładowy

**6.3 a/** Jeżeli DOSTAWCA nie dotrzyma terminu dostawy przedmiotu umowy określonego w ust. 6.1 - zapłaci ODBIORCY karę umowną w wysokości 0,1 % wartości brutto niezrealizowanej dostawy za każdy dzień zwłoki. W przypadku dwukrotnej zwłoki DOSTAWCY przekraczającej okres 5 (słownie: pięciu) dni w stosunku do terminu dostawy określonego w ust. 6.1 - ODBIORCY przysługuje prawo do odstąpienia od niniejszej umowy. ODBIORCA będzie zobowiązany do złożenia oświadczenia o odstąpieniu od umowy w formie pisemnej pod rygorem nieważności.

**b/** Jeżeli DOSTAWCA dwukrotnie dostarczy przedmiot umowy gorszej jakości niż testery złożone w postępowaniu o udzielenie zamówienia publicznego na sukcesywne dostawy odzieży identyfikacyjnej – przetarg nieograniczony- znak: SKMMS-ZP/N/22/10, co

będzie potwierdzone reklamacjami, o których mowa w §7 ust. 1 niniejszej umowy, lub odmowami przyjęcia dostaw o których mowa w §7 ust. 2, to ODBIORCY przysługuje prawo do odstąpienia od niniejszej umowy w całości lub części. ODBIORCA będzie zobowiązany do złożenia oświadczenia o odstąpieniu od niniejszej umowy w formie pisemnej pod rygorem nieważności nie później niż do dnia 31.07.2010 r.

c/ W przypadku odstąpienia od umowy z przyczyn leżących po stronie DOSTAWCY - DOSTAWCA zapłaci karę umowną w wysokości 10% (słownie: dziesięć procent ) wartości brutto umowy określonej w §2 ust. 2.1.

**6.4** Strony zastrzegają sobie prawo dochodzenia odszkodowania uzupełniającego przekraczającego wysokość zastrzeżonych kar umownych.

## **§7**

**7.1** ODBIORCA może zażądać, aby poszczególne przymiarki, lub sukcesywne odbiory gotowego przedmiotu umowy dla poszczególnych pracowników odbywały się w siedzibie DOSTAWCY.

**7.2** W przypadku, o którym mowa w ust. 7.1 koszty związane z dojazdem obciążają ODBIORCĘ.

## **§8**

Umowa zostaje zawarta na okres 12 miesięcy od daty jej podpisania.

## **§9**

W przypadku wystąpienia istotnej zmiany okoliczności powodującej, że wykonanie umowy nie będzie leżało w interesie publicznym, czego nie można było przewidzieć w chwili zawarcia umowy, ODBIORCY będzie przysługiwać prawo odstąpienia od umowy w całości lub części w terminie miesiąca od powzięcia wiadomości o powyższych okolicznościach, lecz nie później niż do dnia 31 lipca 2011 r. W takim wypadku DOSTAWCA może żądać jedynie wynagrodzenia należnego mu z tytułu wykonania części umowy.

## **§10**

**10.1** W przypadku uzasadnionej reklamacji przedmiotu umowy - DOSTAWCA jest zobowiązany do jego wymiany na towar wolny od wad w terminie do 7 (słownie: siedmiu) dni od daty zgłoszenia wady przez ODBIORCĘ. Koszty reklamacji w całości ponosić będzie DOSTAWCA.

**10.2** W przypadku dostawy przez DOSTAWCĘ przedmiotu umowy gorszej jakości niż testery złożone w postępowaniu o udzielenie zamówienia publicznego na sukcesywne dostawy odzieży identyfikacyjnej szytej na miarę – przetarg nieograniczony- znak: SKMMS-ZP/N/22/10 ODBIORCA, ma prawo odmówić przyjęcia dostawy.

## **§11**

DOSTAWCA nie ma prawa dokonywania przelewu wierzytelności wobec ODBIORCY wynikających z realizacji niniejszej umowy bez jego pisemnej zgody.

## **§12**

W sprawach nie uregulowanych postanowieniami umowy mają zastosowanie przepisy: Regulaminu udzielania zamówień sektorowych podprogowych przez PKP Szybka Kolej Miejska w Trójmieście Sp. z o.o. oraz Kodeksu cywilnego.

## **§13**

Zmiany i uzupełnienia niniejszej umowy wymagają - pod rygorem nieważności - formy pisemnej w postaci obustronnie podpisanego aneksu.

**§14**

Spory mogące wyniknąć w toku wykonywania niniejszej umowy strony poddają rozstrzygnięciu sądom właściwym ze względu na siedzibę ODBIORCY.

**§15**

Umowa została sporządzona w dwóch jednobrzmiących egzemplarzach, po jednym dla każdej ze stron.

**§16**

Integralną część umowy stanowią:

- 1/ szczegółowy opis przedmiotu umowy - załącznik numer 1
- 2/ Specyfikacja Istotnych Warunków Zamówienia dotyczące przetargu nieograniczonego- znak: SKMMS-ZP/N/22/10
- 3/ oferta złożona przez DOSTAWCĘ w postępowaniu o udzielenie zamówienia publicznego na sukcesywne dostawy odzieży identyfikacyjnej szytej na miarę - przetarg nieograniczony - znak: SKMMS-ZP/N/22/10

DOSTAWCA

ODBIORCA

**ZAŁĄCZNIK NUMER 4  
OŚWIADCZENIA**

Oświadczenie o spełnianiu warunków określonych w § 11 ust.1 Regulaminu udzielania przez PKP Szybka Kolej Miejska w Trójmieście Sp. z o.o. zamówień sektorowych podprogowych na roboty budowlane, dostawy i usługi, o których mowa w Art. 132 ustawy prawo zamówień publicznych (tj. Dz. U. z 2007 r. Nr 223 poz. 1655 oraz z 2008 r. Nr 171 poz. 1058).

....., dnia .....  
/ miejscowość/

/ pieczętka nagłówkowa wykonawcy /  
znak: SKMMS– ZP/N/22/10

**OŚWIADCZENIE**

Oświadczam, że firma, którą reprezentuję:

1. nie podlega wykluczeniu z niniejszego postępowania o udzielenie zamówienia publicznego z przyczyn określonych w § 13 Regulaminu udzielania przez PKP Szybka Kolej Miejska w Trójmieście Sp. z o.o. zamówień sektorowych podprogowych na roboty budowlane, dostawy i usługi, o których mowa w Art. 132 ustawy prawo zamówień publicznych (tj. Dz. U. z 2007 r. Nr 223 poz. 1655 oraz z 2008 r. Nr 171 poz. 1058),
2. posiada uprawnienia do wykonywania określonej działalności lub czynności, jeżeli odpowiednie przepisy nakładają obowiązek posiadania takich uprawnień;
3. posiada niezbędną wiedzę i doświadczenie oraz dysponują potencjałem technicznym i osobami zdolnymi do wykonania zamówienia lub przedstawia pisemne zobowiązanie innych podmiotów do udostępnienia potencjału technicznego i osób zdolnych do wykonania zamówienia;
4. znajduje się w sytuacji ekonomicznej i finansowej zapewniającej wykonanie zamówienia;

.....  
/pieczętka i podpis osoby upoważnionej do składania oświadczeń w imieniu wykonawcy/



**ZAŁĄCZNIK NUMER 5  
FORMULARZ CENOWY**

....., dnia .....  
/ miejscowość/

/ pieczęćka nagłówkowa wykonawcy /  
znak: SKMMS– ZP/N/22/10

**GRUPA nr 1**

Lp.	Rodzaj odzieży	Ilość sztuk	Cena <u>netto</u> <u>za 1 sztukę</u> w PLN	Cena <u>brutto za 1</u> <u>sztukę</u> w PLN	Cena <u>netto</u> za ilość określoną w kolumnie 3 w PLN	Cena <u>brutto</u> za ilość określoną w kolumnie 3 w PLN	Nazwa producenta	Termin gwarancji i rękojmi w miesiącach
1	2	3		4		5	6	7
1	Koszula biała damska z krótkim rękawem (skład 45% bawełny, 55% elany)	50						
2	Koszula biała damska z długim rękawem (skład 45% bawełny, 55% elany)	36						
3	Koszula biała męska z krótkim rękawem (skład 45% bawełny, 55% elany)	300						
4	Koszula biała męska z długim rękawem (skład 45% bawełny, 55% elany)	151						
5	Koszula mundurowa biała z elanobawełny rękaw z emblematem (skład 45% bawełny, 55% elany) z pagonami w kolorze białym zapiętymi na guziki dwie kieszenie przednie z podwiniętą plisną, patki zapinane na guziki Nad lewą kieszenią wszyty napis haftowany żółtą nitką „SOK SKM”. Wzór emblematu stanowi załącznik nr 1	17						

**GRUPA nr 2**

Lp.	Rodzaj odzieży	Ilość sztuk	Cena <u>netto</u> za 1 sztukę w PLN	Cena <u>brutto</u> za 1 sztukę w PLN	Cena <u>netto</u> za ilość określoną w kolumnie 3 w PLN	Cena <u>brutto</u> za ilość określoną w kolumnie 3 w PLN	Nazwa producenta	Termin gwarancji i rękojmi w miesiącach
1	2	3		4		5	6	7
1	Kurtka ocieplana wodoodporna typu Moleskin w kolorze czarnym (bez naszywek) - na podszewce z dopinaną podpinką - wykonaną z lekkiej włókniny puszystej lateksowanej dwustronnie pikowanej w kolorze czarnym, wykończonej taśmą do lamowania. Z przodu zapinana na zamek błyskawiczny. Kieszenie boczne skośno-listewkowe, dołem doszyta zapinka. Wykrój szyi wykończony kapturem, doszytym na stałe, wiązany pod szyję i zapinany na guzik. Środek przodu kaptura zapinany na zamek błyskawiczny i " napę", który po rozpięciu tworzy kołnierz. Do kaptura dopinana futrzana podpinka o masie nie mniej niż 539g/m <sup>2</sup> , wysokość runa 10 mm, z lewej strony doszyta patka dekoltu z tkaniny i sztucznego futra takiego jak w kapturze. Rękaw dwuczęściowy, dołem wykończony gumą. Dół kurtki po bokach ściągnięty gumą. W lewej stronie podszewki wykonana kieszeń wewnętrzna zapinana na guzik	100						

**Grupa nr 3**

Lp	Rodzaj odzieży	Ilość sztuk	Cena <u>netto</u> za 1 sztukę w PLN	Cena <u>brutto</u> za 1 sztukę w PLN	Cena <u>netto</u> za ilość określoną w kolumnie 3 w PLN	Cena <u>brutto</u> za ilość określoną w kolumnie 3 w PLN	Nazwa producenta	Termin gwarancji i rękojmi w miesiącach
1	2	3			4	5	6	7
1	Marynarka damska z gabardyny kolor ciemny granat wg zał. wzoru nr 3 ( załącznik nr 1 do niniejszej Specyfikacji Istotnych Warunków Zamówienia)	35						
2	Marynarka męska z gabardyny kolor ciemny granat wg zał. wzoru nr 1 ( załącznik nr 1 do niniejszej Specyfikacji Istotnych Warunków Zamówienia)	135						
3	Spódnica z gabardyny w kolorze ciemny granat wg zał. wzoru nr 4 ( załącznik nr 1 do niniejszej Specyfikacji Istotnych Warunków Zamówienia)	44						
4	Spodnie damskie z gabardyny w kolorze ciemny granat wg zał. wzoru nr 6 ( załącznik nr 1 do niniejszej Specyfikacji Warunków Zamówienia )	17						
5	Spodnie męskie LETNIE z gabardyny w kolorze ciemny granat wg zał. wzoru nr 2 A( załącznik nr 1 do niniejszej Specyfikacji Warunków Zamówienia )	231						
6	Spodnie męskie z gabardyny w kolorze ciemny granat wg zał. wzoru nr 2 ( załącznik nr 1 do niniejszej Specyfikacji Warunków Zamówienia )	22						
7	Bezrękawnik damski z gabardyny w kolorze ciemny granat wg zał. wzoru nr 5 ( załącznik nr 1 do niniejszej Specyfikacji	19						

Specyfikacja Istotnych Warunków Zamówienia – przetarg nieograniczony- znak: SKMMS-ZP/N/22/10

	Istotnych Warunków Zamówienia)							
8	Bezrękawnik męski z gabardyny w kolorze ciemny granat wg zał. wzoru nr 5 ( załącznik nr 1 do niniejszej Specyfikacji Istotnych Warunków Zamówienia)	135						
9	Kamizelka krótka (męska / damska ), dopasowana z gabardyny w kolorze ciemny granat wg zał. wzoru nr 7 (załącznik nr 1 do niniejszej Specyfikacji Istotnych Warunków Zamówienia)	7						

Sposób obliczania wartości umowy = ilość x cena jednostkowa brutto

.....  
/pieczętka i podpis osoby upoważnionej do składania oświadczeń w imieniu wykonawcy/

**ZAŁĄCZNIK NUMER 6**  
**PROTOKÓŁ Z PRZEKAZANIA TESTERÓW**

....., dnia .....  
/ miejscowość/

/ pieczęćka nagłóvkowa wykonawcy /  
znak: SKMMS– ZP/N/22/10

**GRUPA nr 1**

Lp.	Rodzaj odzieży	Ilość sztuk	Nazwa producenta
1	2	3	4
1	Koszula biała damska z krótkim rękawem (skład 45% bawełny, 55% elany)	50	
2	Koszula biała damska z długim rękawem (skład 45% bawełny, 55% elany)	36	
3	Koszula biała męska z krótkim rękawem (skład 45% bawełny, 55% elany)	300	
4	Koszula biała męska z długim rękawem (skład 45% bawełny, 55% elany)	151	
5	Koszula mundurowa biała z elanobawełny rękaw z emblematem (skład 45% bawełny, 55% elany) z pagonami w kolorze białym zapiętymi na guziki dwie kieszenie przednie z podwiniętą plisną, patki zapinane na guziki Nad lewą kieszenią wszyty napis haftowany żółtą nitką „SOK SKM”. Wzór emblematu stanowi załącznik nr 1	17	

**GRUPA nr 2**

Lp.	Rodzaj odzieży	Ilość sztuk	Nazwa producenta
1	2	3	4
1	Kurtka ocieplana wodoodporna typu Moleskin w kolorze czarnym (bez naszywek) - na podszewce z dopinaną podpinką - wykonaną z lekkiej włókniny puszystej lateksowanej dwustronnie pikowanej w kolorze czarnym, wykończonej taśmą do lamowania. Z przodu zapinana na zamek błyskawiczny. Kieszenie boczne skośno-listewkowe, dołem doszyta zapinka. Wykrój szyi wykończony kapturem, doszytym na stałe, wiązany pod szyję i zapinany na guzik. Środek przodu kaptura zapinany na zamek błyskawiczny i " napę", który po rozpięciu tworzy kołnierz. Do kaptura dopinana futrzana podpinka o masie nie mniej niż 539g/m <sup>2</sup> , wysokość runa 10 mm, z lewej strony doszyta patka dekoltu z tkaniny i sztucznego futra takiego jak w kapturze. Rękaw dwuczęściowy, dołem wykończony gumą. Dół kurtki po bokach ściągnięty gumą. W lewej stronie	100	

	podszewki wykonana kieszeń wewnętrzna zapinana na guzik		
--	---	--	--

**GRUPA nr 3**

Lp.	Rodzaj obuwa	Ilość par	Nazwa producenta
1	2	3	4
1	Marynarka damska z gabardyny kolor ciemny granat wg zał. wzoru nr 3 ( załącznik nr 1 do niniejszej Specyfikacji Istotnych Warunków Zamówienia)	35	
2	Marynarka męska z gabardyny kolor ciemny granat wg zał. wzoru nr 1 ( załącznik nr 1 do niniejszej Specyfikacji Istotnych Warunków Zamówienia)	135	
3	Spódnica z gabardyny w kolorze ciemny granat wg zał. wzoru nr 4 ( załącznik nr 1 do niniejszej Specyfikacji Istotnych Warunków Zamówienia)	44	
4	Spodnie damskie z gabardyny w kolorze ciemny granat wg zał. wzoru nr 6 ( załącznik nr 1 do niniejszej Specyfikacji Warunków Zamówienia )	17	
5	Spodnie męskie LETNIE z gabardyny w kolorze ciemny granat wg zał. wzoru nr 2 A ( załącznik nr 1 do niniejszej Specyfikacji Warunków Zamówienia )	231	
6	Spodnie męskie z gabardyny w kolorze ciemny granat wg zał. wzoru nr 2 ( załącznik nr 1 do niniejszej Specyfikacji Warunków Zamówienia )	22	
7	Bezrękawnik damski z gabardyny w kolorze ciemny granat wg zał. wzoru nr 5 ( załącznik nr 1 do niniejszej Specyfikacji Istotnych Warunków Zamówienia)	19	
8	Bezrękawnik męski z gabardyny w kolorze ciemny granat wg zał. wzoru nr 5 ( załącznik nr 1 do niniejszej Specyfikacji Istotnych Warunków Zamówienia)	135	
9	Kamizelka krótka (męska / damska ), dopasowana z gabardyny w kolorze ciemny granat wg zał. wzoru nr 7 (załącznik nr 1 do niniejszej Specyfikacji Istotnych Warunków Zamówienia)	7	

.....  
/pieczętka i podpis osoby upoważnionej do składania oświadczeń w imieniu wykonawcy/

**ZAŁĄCZNIK NUMER 7**  
**OCENA JAKOŚCI**

....., dnia .....  
/ miejscowość/

/ pieczętka nagłówkowa wykonawcy /  
znak: SKMMS– ZP/N/22/10

**I. (Grupa nr 3 )**

Lp.	Wymagane parametry techniczno-użytkowe	Dane Wykonawcy dotyczące parametrów techniczno-użytkowych
1	2	3
1.	Estetyka wykonania i dokładność wykończenia wyrobu – ocenia zamawiający na podstawie wyglądu zewnętrznego	<i>nie dotyczy</i>
2.	Odporność materiału na brudzenie	spełnia/ nie spełnia*
3.	Ocechowanie rozmiaru	spełnia/ nie spełnia*
4.	Sposób opakowania nie powodujący odkształceń (opakowanie jednostkowe)	spełnia/ nie spełnia*
5.	Odporność na wyświecenie	spełnia/ nie spełnia*
6.	Wkład odzieżowy i sztywne płótno krawieckie	spełnia/ nie spełnia*
7.	Kieszenie wykończone dederonem	spełnia/ nie spełnia*
8.	Kieszenie w spodniach zakończone tygielkami	spełnia/ nie spełnia*
9.	Trwałość kantów	spełnia/ nie spełnia*
10.	Wytrzymałość na rozrywanie	spełnia/ nie spełnia*

\* niepotrzebne skreślić

.....  
/pieczętka i podpis osoby upoważnionej do składania oświadczeń w imieniu wykonawcy